

## INFORMAZIONI PERSONALI

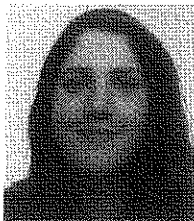

## Chiumiento Simona

Viale Antonio Mellusi 74A, 82100 Benevento (Italia)

+39 3331125213

simonachiumiento@outlook.com

Sesso Femminile | Data di nascita 27/03/1998 | Nazionalità Italiana

ESPERIENZA  
PROFESSIONALE

- 
- 01/03/2015–31/05/2015 **Aiuto Cuoco (Stage Scolastico)**  
Agriturismo "Il Boschetto", Benevento (Italia)  
- Assistenza allo chef nella preparazione e nell'impiattamento.  
- Lavaggio piatti.  
- Sistemazione merce in arrivo.
- 01/09/2016–30/09/2016 **Assistente alle Vendite**  
Il Mercante Compravendita Usato, Benevento (Italia)  
- Assistenza alla clientela.  
- Riassortimenti e gestione stock di magazzino.  
- Riordino del negozio nel corso della giornata.
- 01/09/2019–31/10/2019 **Assistente Domiciliare ad Anziani**  
Privato, Benevento (Italia)  
Assistenza per le attività domestiche quotidiane nelle loro abitazioni (preparazione pasti).

## ISTRUZIONE E FORMAZIONE

- 
- 01/10/2016–19/12/2019 **Laurea Triennale in Scienze Turistiche (L-15)**  
Università degli Studi del Molise, Campobasso (Italia)  
Tesi di laurea in *Francese* dal titolo "À la découverte de l'or vert de l'Auvergne: une destination en plein air".  
Valutazione finale: 110\110
- 10/09/2011–05/07/2016 **Diploma in Servizi per l'Enogastronomia e l'Ospitalità Alberghiera, articolazione Enogastronomia**  
Istituto professionale per i servizi alberghieri e la ristorazione "Le Streghe", Benevento (Italia)  
Inglese, Tedesco, Economia Aziendale, Scienze dell'Alimentazione  
Valutazione finale: 100\100
- 10/09/2011–30/06/2014 **Qualifica Professionale Regionale, articolazione Enogastronomia**  
Istituto professionale per i servizi alberghieri e la ristorazione "Le Streghe", Benevento (Italia)  
Valutazione finale: 100\100

COMPETENZE PERSONALI

Lingua madre italiano

Lingue straniere

	COMPRESIONE		PARLATO		PRODUZIONE SCRITTA
	Ascolto	Lettura	Interazione	Produzione orale	
inglese	B2	B2	B2	B2	B2
francese	A2	A2	A2	A2	A2
tedesco	A1	A1	A1	A1	A1

Livelli: A1 e A2: Utente base - B1 e B2: Utente autonomo - C1 e C2: Utente avanzato  
 Quadro Comune Europeo di Riferimento delle Lingue

Competenze comunicative Possiedo buone competenze comunicative acquisite durante le mie esperienze lavorative. Comunico in modo chiaro e preciso. Possiedo grande atteggiamento costruttivo. Possiedo buone competenze nelle relazioni con persone di diversa nazionalità maturate all'estero durante il programma "Erasmus+".

Competenze organizzative e gestionali Capacità di lavorare in tempi prestabiliti con un problem solving rapido dinanzi ad eventuali difficoltà. Possiedo buone capacità di pianificazione.

Competenze digitali

AUTOVALUTAZIONE				
Elaborazione delle informazioni	Comunicazione	Creazione di Contenuti	Sicurezza	Risoluzione di problemi
Utente autonomo	Utente autonomo	Utente autonomo	Utente autonomo	Utente autonomo

Competenze digitali - Scheda per l'autovalutazione

Buona conoscenza del pacchetto MS Office, in particolare di Word, Power Point, Excel, Publisher, dei sistemi Windows e degli strumenti multimediali.

Altre competenze Possiedo grande interesse per l'organizzazione degli eventi. Ho un grande interesse per lo sport in generale e gli eventi ad esso connessi.

Patente di guida AM, B

ULTERIORI INFORMAZIONI

Trattamento dei dati personali Autorizzo il trattamento dei dati personali contenuti nel mio curriculum vitae in base all'art. 13 del D. Lgs. 196/2003 e all'art. 13 del Regolamento UE 2016/679 relativo alla protezione delle persone fisiche con riguardo al trattamento dei dati personali.





# Ministero della Giustizia

## Sistema Informativo del Casellario Certificato del Casellario Giudiziale (ART. 24 D.P.R. 14/11/2002 N.313)

CERTIFICATO NUMERO: 13910/2021/R

Al nome di:  
 Cognome **CHIUMIENTO**  
 Nome **SIMONA**  
 Data di nascita **27/03/1998**  
 Luogo di Nascita **TELESE TERME (BN) - ITALIA**  
 Sesso **F**

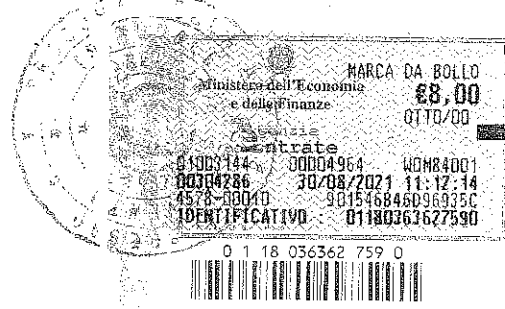

sulla richiesta di: **INTERESSATO**  
 per uso: **RIDUZIONE DELLA META' DELL'IMPOSTA DI BOLLO E DIRITTI: PER ESSERE ESIBITO IN OCCASIONE DI CANDIDATURA ELETTORALE (ART. 1 COMMA 14 LEGGE 3/2019)**

Si attesta che nella Banca dati del Casellario giudiziale risulta:

**NULLA**

ESTRATTO DA: CASELLARIO GIUDIZIALE - PROCURA DELLA REPUBBLICA PRESSO IL TRIBUNALE DI BENEVENTO

BENEVENTO, 30/08/2021 12:47

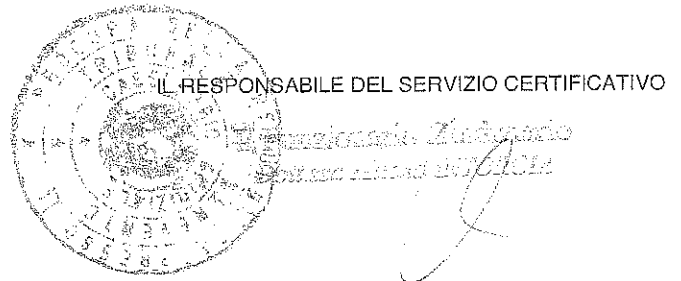

Il presente certificato non può essere prodotto agli organi della pubblica amministrazione o ai privati gestori di pubblici servizi della Repubblica Italiana (art. 40 D.P.R. 28 dicembre 2000, n. 445), fatta salva l'ipotesi in cui sia prodotto nei procedimenti disciplinati dalle norme sull'immigrazione (d.lgs. 25 luglio 1998, n. 286). Il certificato è valido se presentato alle autorità amministrative straniere.

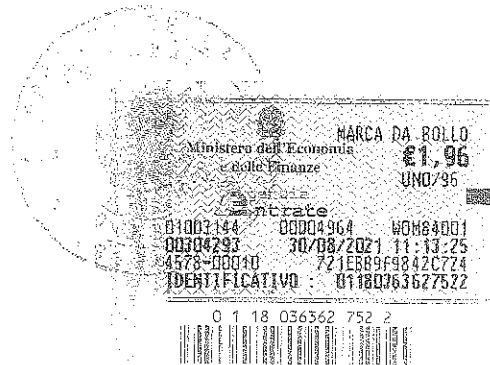

**\*\* AVVERTENZA \*\***

Certificato del casellario giudiziale - (ART. 24 D.P.R. 14/11/2002 N.313) - al nome di:

Cognome	Nome	Luogo di Nascita	Data di nascita	Sesso	Paternità	Codice Fiscale
CHIUMIENTO	SIMONA	TELESE TERME	27/03/1998	F		

Si attesta che nella Banca dati del Casellario Europeo NULLA risulta.

